BETREUT VON IHREM ZAHNARZT UND MARCO ELL ZAHNTECHNIK

Wir fertigen Ihre „neuen“ Zähne nach höchsten Qualitätsstandards - für perfekte Funktion, gutes Aussehen und lange Haltbarkeit.

Wir beachten den aktuellen Stand der Wissenschaft und der dentalen Materialkunde und gewährleisten die Einhaltung des Medizinproduktegesetzes zur Sicherstellung absoluter Biokompatibilität.

Die besondere Kompetenz des Zahntechnikermeisters vor Ort im Zusammenwirken mit Ihrem Zahnarzt sorgt für Höchstleistungen in jedem individuellen Patientenfall.

Sie sind damit immer optimal und sicher versorgt.

Am besten mit QS-Dental:
Die QS-Dental geprüften Meisterlabore fertigen Zahnersatz mit Qualitätsversprechen – mit einem klaren Konzept für das QM-System der Zahnärzte. Zum Wohle der Patienten.

LEGEN SIE IHRE SICHERHEIT IN UNSERE HÄNDE!

QS-Dental geprüft
AMZ
Aus Verantwortung für Qualität & Sicherheit

ZAHNTECHNIK marco ELL

Vogesenstraße 7a
77871 Renchen

Telefon: 07843 84411
Telefax: 07843 84414

E-Mail: info@ell-zahntechnik.de
Internet: www.ell-zahntechnik.de

ZAHNERSATZ MIT QUALITÄTSVERSPRECHEN

Eine sichere Entscheidung!

Als inhabergeführtes Meisterlabor, zertifiziertes „Fachlabor für Implantatprothetik“, stehen wir für qualitativ hochwertige Zahnersatzversorgungen aus der Region.

Gemeinsam mit dem Zahnarzt Ihres Vertrauens finden wir die passende Lösung für Ihren individuellen Zahnersatz.

Dabei sorgt das für speziell das Zahntechniker-Handwerk entwickelte *Qualitätssicherungssystem QS-Dental* für noch mehr Sicherheit und Qualität.

Auf diese Lebensqualität sollten Sie nicht verzichten.

PERFEKT IN FORM UND FUNKTION.

Ein filigranes Keramikinlay für kleinere Zahnschäden? Eine Krone oder Brücke ganz aus Keramik oder mit Keramik zahnfarben verblendet? Die Varianten sind vielfältig.

Ihr Zahnarzt berät Sie umfassend über die alternativen Versorgungsmöglichkeiten mit Zahnersatz. Anschließend fertigen wir in unserem Meisterlabor Ihren persönlichen Zahnersatz in perfekter Form, Funktion und Farbe, der so einzigartig ist wie Sie.

Urkunde

als Auszeichnung für besondere Qualität

AMZ

Hiermit wird bestätigt,
dass der zahntechnische Meisterbetrieb

Marco Ell Zahntechnik
Vogesenstraße 7a, 77871 Renchen

Zahntechniker-Handwerk Baden - Die Innung -

alle Kriterien des Qualitätssicherungskonzeptes QS-Dental des Fachverbandes VDZI erfüllt. Der Nachweis wurde in einer Prüfung durch eine externe Prüfkommission erfolgreich erbracht.

QS-Dental dokumentiert das Qualitätsversprechen der AMZ Allianz für Meisterliche Zahntechnik.

Die Urkunde ist gültig bis zum 21.01.2022.

Berlin, im Februar 2019

Verband Deutscher Zahntechniker-Innungen

Prüfergarantiekreis

Ihr Zahnarzt kann sich voll und ganz auf uns verlassen. Ganz gleich ob zeitnahe Terminabsprachen, die Planung oder die Farbnahme Ihres Zahnersatzes - wir begleiten den gesamten Herstellungsprozess Ihres ganz persönlichen Zahnersatzes.

Das ist moderne Zahnheilkunde par excellence: passgenau, dauerhaft und schön - der Natur nachempfunden.

GEPRÜFTE QUALITÄT BIETET SICHERHEIT.

Mit unserem exklusiven Qualitätssicherungssystem QS-Dental erfüllen wir Ihre Erwartungen hinsichtlich Ästhetik und Funktion Ihrer „neuen“ Zähne.

Beim Zahnersatz, der Jahrzehnte lang im Mund verbleibt, muss die medizinische Unbedenklichkeit gewährleistet sein. Hierfür stehen die QS-Dental geprüften Meisterlabore!

Als QS-Dental geprüftes deutsches Meisterlabor garantieren wir Ihnen:

- Sorgfältigste fertigungsspezifische Zwischen- und Endkontrollen und Dokumentation entsprechend dem Medizinproduktegesetz
- Verwendung ausschließlich geprüfter und bioverträglicher Materialien
- Fertigung des Zahnersatzes auf Basis fachlich fundierter Qualitätssicherungsstudien
- Höchste fachliche Qualifikation des Zahntechnikermeisters und seiner Mitarbeiter

Zahnersatz „Made in Germany“ – der Qualität verpflichtet.

QS-Dental geprüft
AMZ
Aus Verantwortung für Qualität & Sicherheit

REGELMÄSSIG ZUM ZAHNARZT

Nur die Kombination aus gesunden Zähnen und hochwertigem Zahnersatz führt zum gewünschten Behandlungserfolg.

Damit das natürliche Aussehen, die Funktion und der Wert Ihres Zahnersatzes längstmöglich erhalten bleiben, ist die regelmäßige Kontrolle der Zähne und des Zahnersatzes durch Ihren Zahnarzt unabdingbar. Helfen kann dabei auch Ihr Zahntechnikermeister vor Ort.

Marco Ell Zahntechnik - Seit über 25 Jahren für den richtigen Biss zuständig.
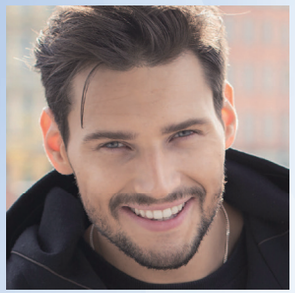
Mit uns gehen Sie den richtigen Weg!